PROGRAMME PROTECTION DE REMPLACEMENT

RAPPORT 2023

“ Un autre futur est possible ” : un modèle de prise en charge durable et centré sur la famille.

Depuis dix ans, le Service Social International (SSI) est en première ligne pour promouvoir un environnement familial pour les enfants privés de famille ou ceux à risque de l’être, avec une attention particulière pour les enfants en situation de handicap. Le SSI collabore avec les gouvernements pour favoriser la transition progressive de la prise en charge en institution à des programmes de réintégration familiale et des mesures de prise en charge familiale. Actuellement, le programme est mis en œuvre spécifiquement pour les enfants handicapés au Burkina Faso, en Côte d’Ivoire, au Vietnam et au Cambodge. L’équipe du SSI travaille également sans relâche sur la protection de remplacement au Chili et en Haïti, afin d’ouvrir la voie à un autre futur pour tous les enfants.

Qu’est-ce que nous faisons concrètement ?

- Réaliser un plaidoyer pour que la prise en charge familiale et inclusive aux enfants en situation de handicap soit mise au centre des reformes étatiques.
- Donner aux travailleurs sociaux les moyens d'assurer une gestion efficace des dossiers pour tout enfant, y compris ceux en situation de handicap, grâce à des outils d'intervention.
- Collaborer avec les autorités chargées de la protection de l'enfance, les organisations de la société civile, les familles et les communautés pour garantir des changements systémiques durables.
- Prévenir la séparation des enfants en situation de handicap avec leurs familles, à travers le soutien aux communautés et aux familles.
- Promouvoir le retour en famille des enfants qui grandissent en institution, chaque fois que cela est possible et dans l'intérêt supérieur de l'enfant.
- Élaborer des procédures et mettre en œuvre des programmes de Familles d’Accueil adaptées pour les enfants en situation de handicap.

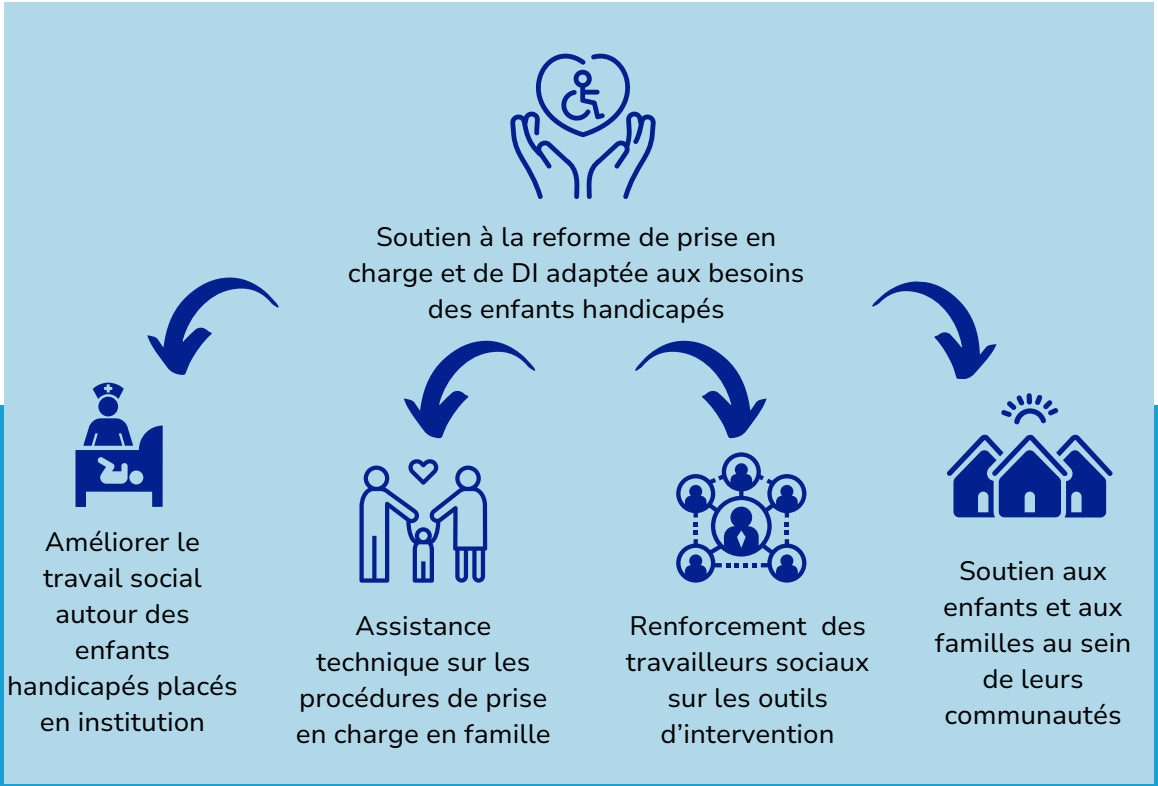

BURKINA FASO (en partenariat avec les Autorités de Protection de l'Enfance et le SSI Afrique de l'Ouest)

• Lancement de la troisième phase du projet, visant à recueillir les leçons apprises et les pratiques prometteuses de notre programme pilote de Familles d'Accueil Spécialisées, à standardiser les procédures développées et à les diffuser à l'échelle internationale. Pendant cette phase également, la protection communautaire des enfants handicapés sera explorée.

CAMBODGE (coordonné par le SSI Australie, en partenariat avec UNICEF Cambodge, l'Institut National des Affaires Sociales (NISA) et les Autorités de Protection de l'Enfance (MoSVY))

• Développement d'un curriculum de formation sur le Handicap (niveaux 1-4) pour l'Institut de formation du gouvernement local (NISA) et mise en place d'une "formation de formateurs" sur place pour le niveau 1.

•Poursuite de l'assistance technique vers la désinstitutionalisation des enfants handicapés placés en institution notamment en élaborant un document cadre fondé sur les résultats de l'atelier 2022 sur la désinstitutionalisation des enfants, ainsi que sur le partage de pratiques prometteuses internationales.

VIETNAM (en partenariat avec les Autorités de Protection de l'Enfance (MOLISA) et l'ONG SPOON)

• Mission du SSI sur le terrain en mars 2023 : atelier de formation avec 25 Travailleurs Sociaux provenant des 3 provinces pilotes sur la Réintégration Familiales des enfants handicapés (partie 1 de la formation)

• Étude sur les causes profondes du placement des enfants handicapés en institution et sur les opportunités de réintégration familiale (notre équipe d'experts vietnamiens a interrogé les familles, les enfants, les institutions, les autorités locales, les associations des parents et les organisations de la société civile). Un rapport sera bientôt diffusé.

CÔTE D'IVOIRE (en partenariat avec les Autorités de Protection de l'Enfance (MFFE), l'ONG Vie Saine, le SSI France et le SSI Afrique de l'Ouest)

• Étude sur les Causes Profondes de l'abandon et du placement en institution des enfants en situation de handicap (entretiens avec les familles, les institutions et les Autorités locales.)

• Formation de 650 bénévoles communautaires sur la protection des enfants handicapés vivant en famille avec comme principaux thèmes: la Détection Précoce et l'Identification des enfants, l'Intervention précoce et l'orientation vers les services sociaux de base.

• Rédaction d'un document de stratégie sur le renforcement des familles d'enfants handicapés par l'approche communautaire (qui sera publié en mars 2024).

• Mission du SSI sur le terrain fin novembre 2023 : atelier sur la Désinstitutionalisation des enfants en situation de handicap avec la participation des équipes dirigeantes de 4 centres résidentiels publics, organisation d'une table ronde multisectorielle pour initier la rédaction de procédures adaptées aux enfants handicapés concernant la réintégration familiale et le placement en famille d'accueil.

• Participation au projet d'assistance technique du SSI/CIR auprès l'Autorité Centrale pour l'Adoption en Côte d'Ivoire (ACACI) pour l'élaboration d'un manuel de procédures pour l'adoption nationale et internationale.

Réalisations menées sur les autres projets de Protection de Remplacement en 2023

CHILI (en partenariat avec Alianza FAE (Alianza de Fundaciones por el acogimiento familiar), Autorités de Protection de l'Enfance (Servicio Mejor Nines), SSI/CIR et SSI France)

• Démarrage d'un projet de 2 ans (2023-2025) : soutien à la transition de 3 centres résidentiels vers une prise en charge basée sur la communauté et sur la famille, avec une attention spécifique aux enfants de moins de 4 ans.
• Étude documentaire "Vers un renforcement de l'accueil familial dans le système de Protection de Remplacement au Chili"
• Mission du SSI sur le terrain en mai 2023 (rencontre avec les acteurs clés, tels que le Ministère de la Justice, les Autorité de Protection de l'Enfance nationales et régionales, sensibilisation sur la DI et sur la transition avec les institutions intéressées).

HAITI (en partenariat avec les Autorités de Protection de l'Enfance (IBESR), Rapha International (membre SSI a.i. in Haïti) et SPOON)

• 7 enfants sur 10 ont été réintégrés dans leur famille en 2023 grâce aux efforts de notre partenaire terrain RAPHA (nouveau membre SSI a.i.) malgré la crise généralisée en Haïti.
• Publication d'un " Guide technique pour la Réintégration Familiale " (pour tous les enfants) : ce nouvel outil a été présenté en juillet 2023 à la conférence organisée par le " Haitian Family Care Network " aux États-Unis. Disponible en Français et en Anglais.

Depuis 2014, le SSI propose des projets durables, innovants et inclusifs qui sont standardisés par les décideurs politiques et les professionnels à travers le monde.

Service Social International
FRANCE

International Social Service
AUSTRALIA

SPOON

Service Social International Afrique de l'Ouest
Serviço Social Internacional África Ocidental
International Social Service West Africa

MFFE
Ministère de la Femme, de la Famille et de l'Enfant
Côte d'Ivoire

Vie Saine
Incarnons le changement
Côte d'Ivoire

ISS100

Nous n'aurions pas pu le faire sans nos formidables partenaires et donateurs ! Leur confiance et leur soutien ont fait toute la différence.

RAPHA
INTERNATIONAL

IBESR
Depuis 1958
Haïti

Liberté • Égalité • Fraternité
RÉPUBLIQUE FRANÇAISE
Ambassade de France au Vietnam, Haïti et Côte d'Ivoire

unicef

COLUNGA

Ministre de la Solidarité, de l'Action humanitaire, de la Réconciliation nationale, du Genre et de la Famille au Burkina Faso

fundación San Carlos de Maipo

Fondations privées

SOCIALIST REPUBLIC OF VIET NAM
MINISTRY OF LABOUR, WAR INVALIDS AND SOCIAL AFFAIRS